

Evolution des nappes en Charente-Maritime de fin juin 2019 à fin janvier 2020

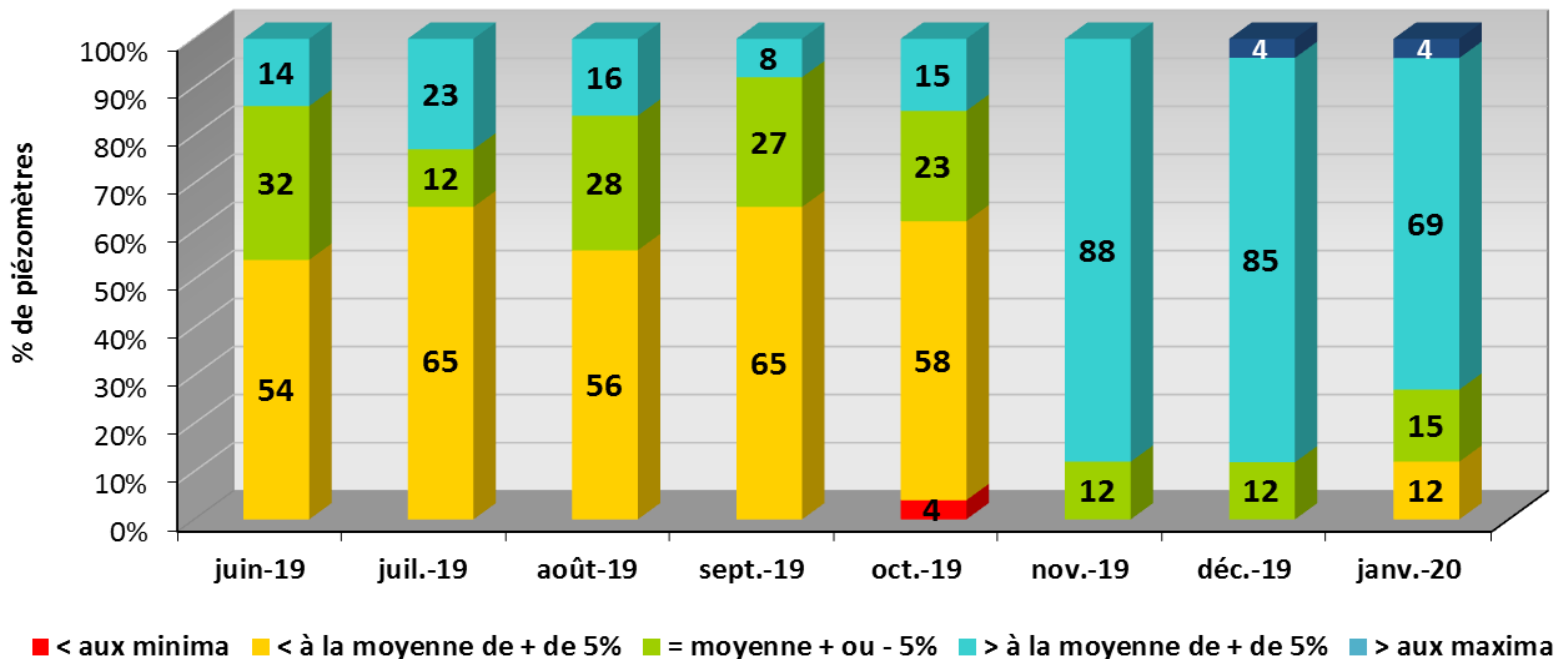

- Les niveaux des nappes sont restés en majorité < moyenne de juin à octobre 2019
- En novembre la recharge des nappes est apparue suite aux fortes pluies enregistrées; cette situation perdure en décembre
- En janvier, baisse des niveaux; cependant 88% des niveaux sont \geq moyenne (3 piézomètres sont < moyenne)

Situation des nappes en Charente-Maritime, fin septembre de 2001 à 2019
 (% calculés / totalité historique jusqu'en 2018, de chaque piézomètre, en enlevant l'année considérée)

Données source : Région Nouvelle - Aquitaine . Traitement : ARB-NA.

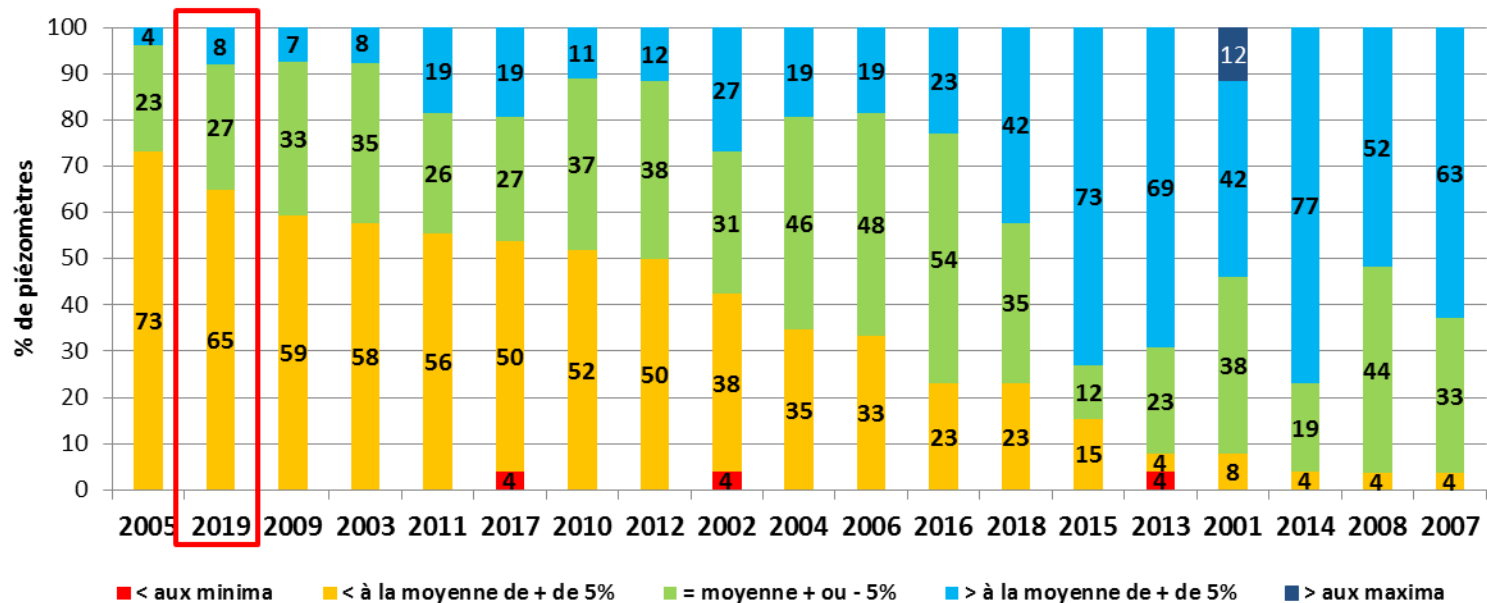

➤ Fin septembre 2019, la situation des nappes se situe au 2ème rang des années les moins favorables depuis 2001 (classement par nombre de piézomètres > moyenne)

Situation des nappes en Charente-Maritime, fin janvier de 2001 à 2020 (% calculés / totalité historique jusqu'en 2019, de chaque piézomètre, en enlevant l'année considérée)

Données source : Région Nouvelle - Aquitaine . Traitement : ARB-NA.

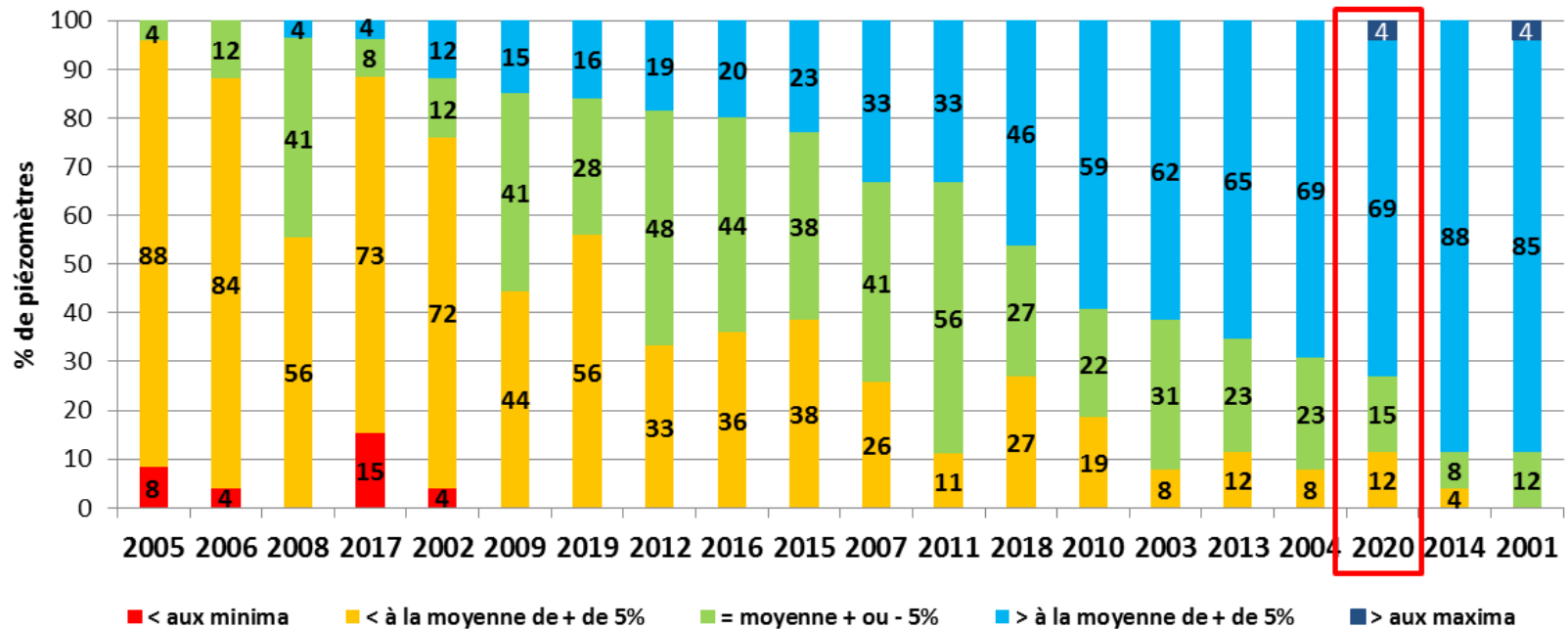

➤ Fin janvier 2020, la situation des nappes se situe au 3ème rang des années les plus favorables depuis 2001 (classement par nombre de piézomètres > moyenne)

Profil 1975 - 2020 de la station FORGES2

Cliquer et sélectionner la plage de dates à zoomer

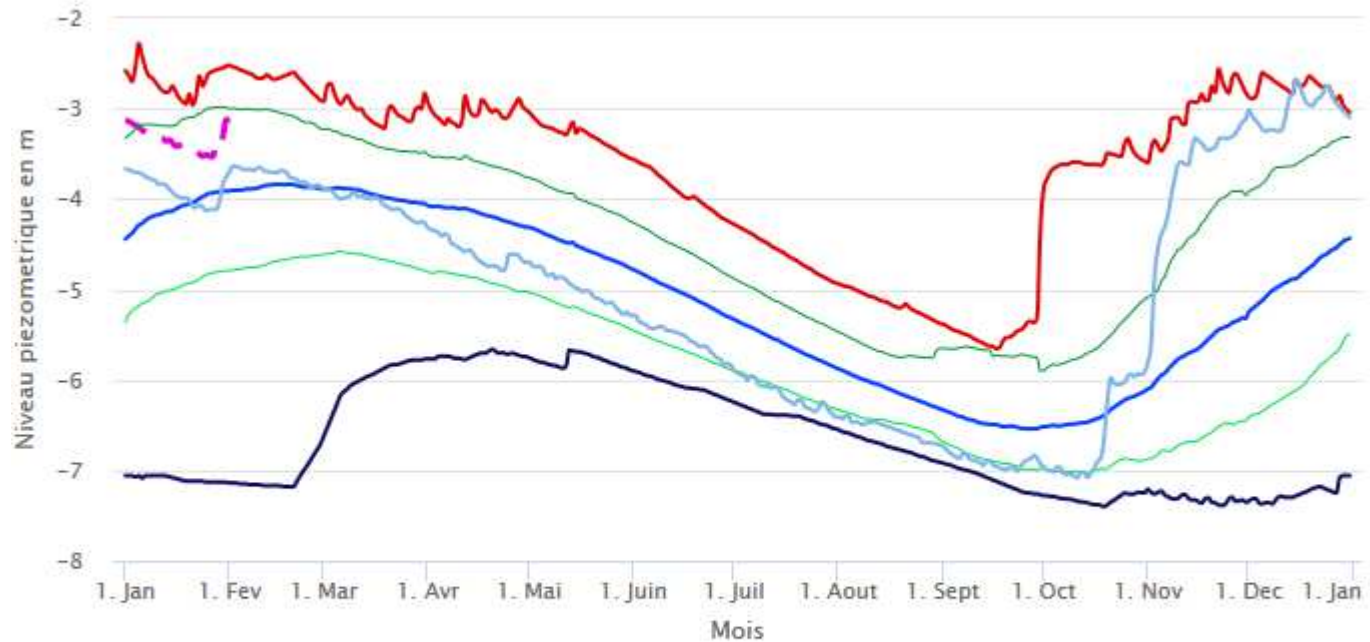

- Min 1975 - 2020
- Moyenne interannuelle 1975 - 2020
- Mediane 1975 - 2020
- Quinquennale Humide 1975 - 2020
- Quinquennale Seche 1975 - 2020
- Decennale Humide 1975 - 2020
- Decennale Seche 1975 - 2020
- Max 1975 - 2020
- 2020
- 2019

Profil 1995 - 2020 de la station REORTE

Cliquer et sélectionner la plage de dates à zoomer



- Min 1995 - 2020
- Moyenne interannuelle 1995 - 2020
- Mediane 1995 - 2020
- Quinquennale Humide 1995 - 2020
- Decennale Humide 1995 - 2020
- Decennale Seche 1995 - 2020
- Max 1995 - 2020
- 2020
- 2019

Profil 1992 – 2020 de la station BALLANS

Cliquer et sélectionner la plage de dates à zoomer



- Min 1992 – 2020
- Moyenne interannuelle 1992 – 2020
- Mediane 1992 – 2020
- Quinquennale Humide 1992 – 2020
- Quinquennale Seche 1992 – 2020
- Decennale Humide 1992 – 2020
- Decennale Seche 1992 – 2020
- Max 1992 – 2020
- 2020
- Quinquennale Humide 1992 – 2020
- Decennale Humide 1992 – 2020
- 2019

Profil 1992 – 2020 de la station AGNANT

Cliquer et sélectionner la plage de dates à zoomer



- Min 1992 – 2020
- Moyenne interannuelle 1992 – 2020
- Mediane 1992 – 2020
- Quinquennale Humide 1992 – 2020
- Quinquennale Seche 1992 – 2020
- Decennale Humide 1992 – 2020
- Decennale Seche 1992 – 2020
- Max 1992 – 2020
- 2020
- 2019

Profil 1992 - 2020 de la station AIGRE

Cliquer et sélectionner la plage de dates à zoomer



- Min 1992 - 2020
- Moyenne interannuelle 1992 - 2020
- Médiane 1992 - 2020
- Quinquennale Humide 1992 - 2020
- Quinquennale Seche 1992 - 2020
- Decennale Humide 1992 - 2020
- Decennale Seche 1992 - 2020
- Max 1992 - 2020
- 2020
- 2019

Profil 1993 – 2020 de la station MORTAGNE

Cliquer et sélectionner la plage de dates à zoomer

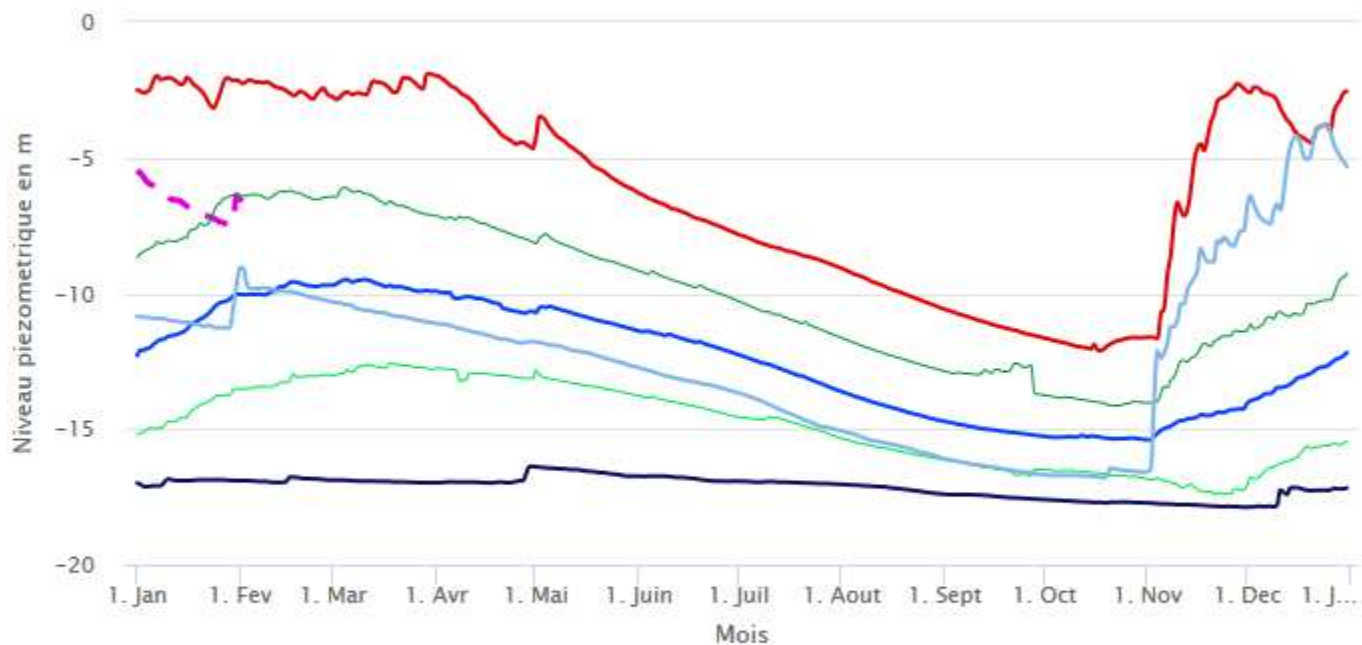

- Min 1993 – 2020
- Moyenne interannuelle 1993 – 2020
- Mediane 1993 – 2020
- Quinquennale Seche 1993 – 2020
- Decennale Seche 1993 – 2020
- Max 1993 – 2020
- 2020
- Quinquennale Humide 1993 – 2020
- Decennale Humide 1993 – 2020
- 2019

Profil 1985 - 2020 de la station BOURDET

Cliquer et sélectionner la plage de dates à zoomer

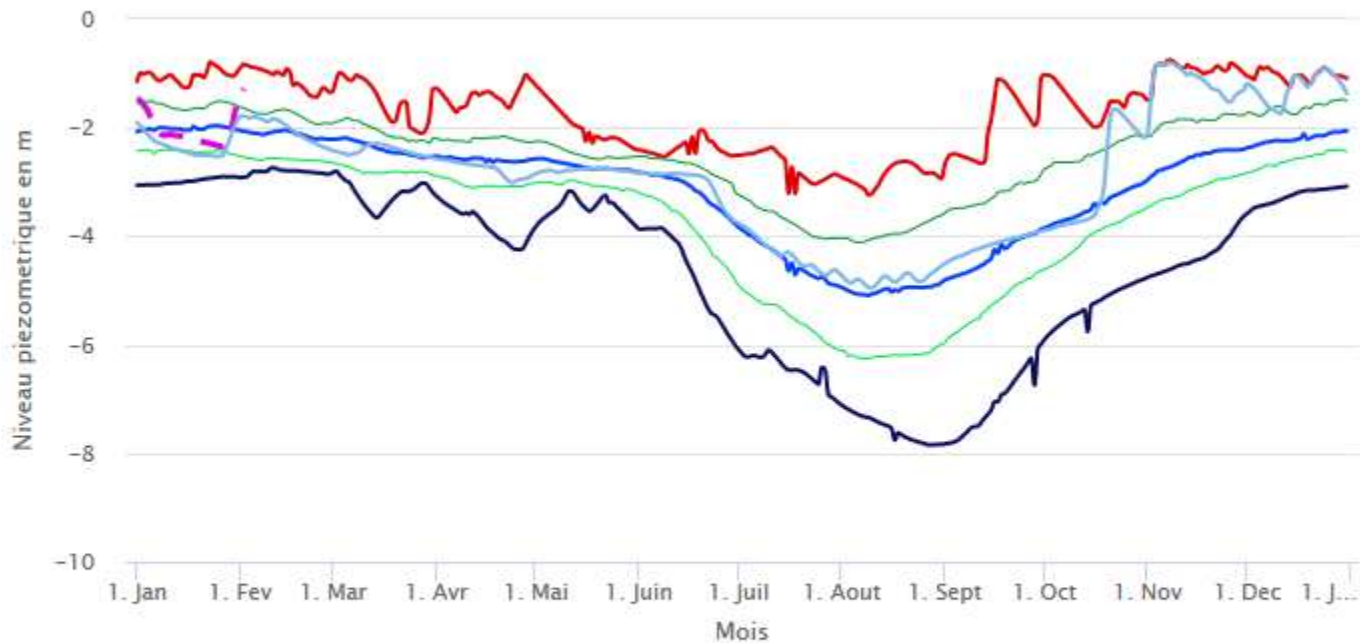

- Min 1985 - 2020
- Moyenne interannuelle 1985 - 2020
- Mediane 1985 - 2020
- Quinquennale Seche 1985 - 2020
- Decennale Seche 1985 - 2020
- Max 1985 - 2020
- 2020
- Quinquennale Humide 1985 - 2020
- Decennale Humide 1985 - 2020
- 2019

Profil 1992 - 2020 de la station BOIS

Cliquer et sélectionner la plage de dates à zoomer

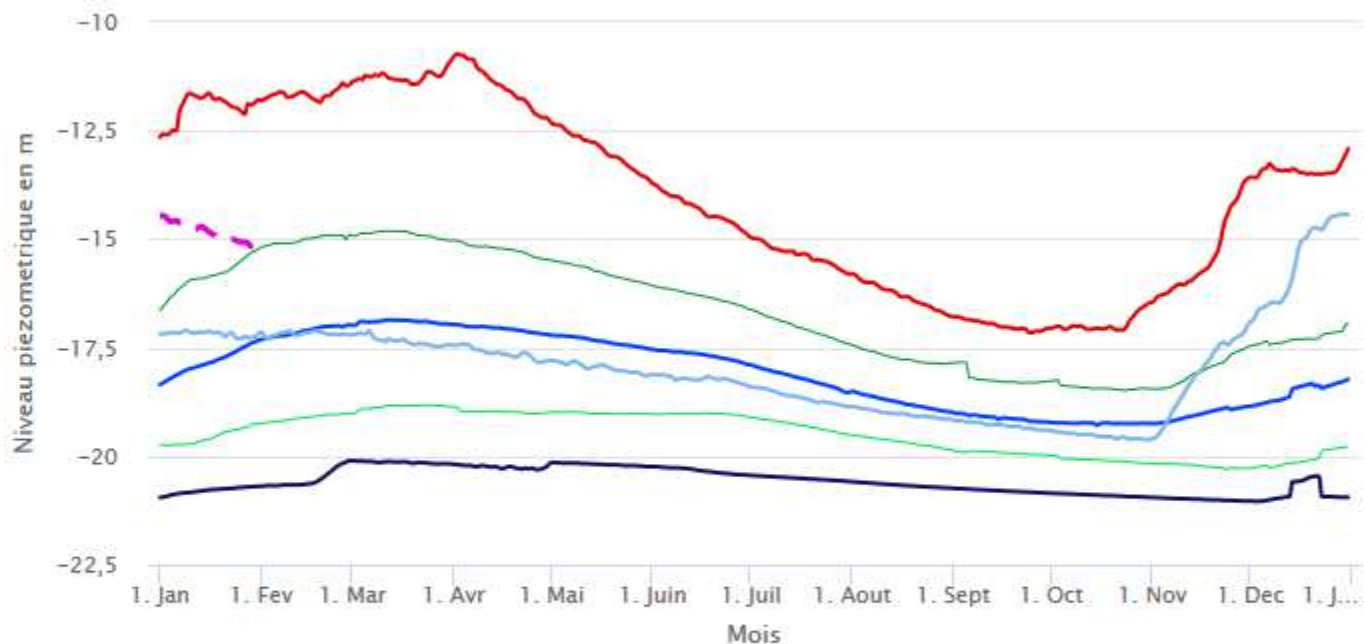

- Min 1992 - 2020
- Moyenne interannuelle 1992 - 2020
- Médiane 1992 - 2020
- Quinquennale Humide 1992 - 2020
- Quinquennale Seche 1992 - 2020
- Décennale Humide 1992 - 2020
- Décennale Seche 1992 - 2020
- Max 1992 - 2020
- 2020
- 2019

Profil 1993 - 2020 de la station ENSIGNE

Cliquer et sélectionner la plage de dates à zoomer

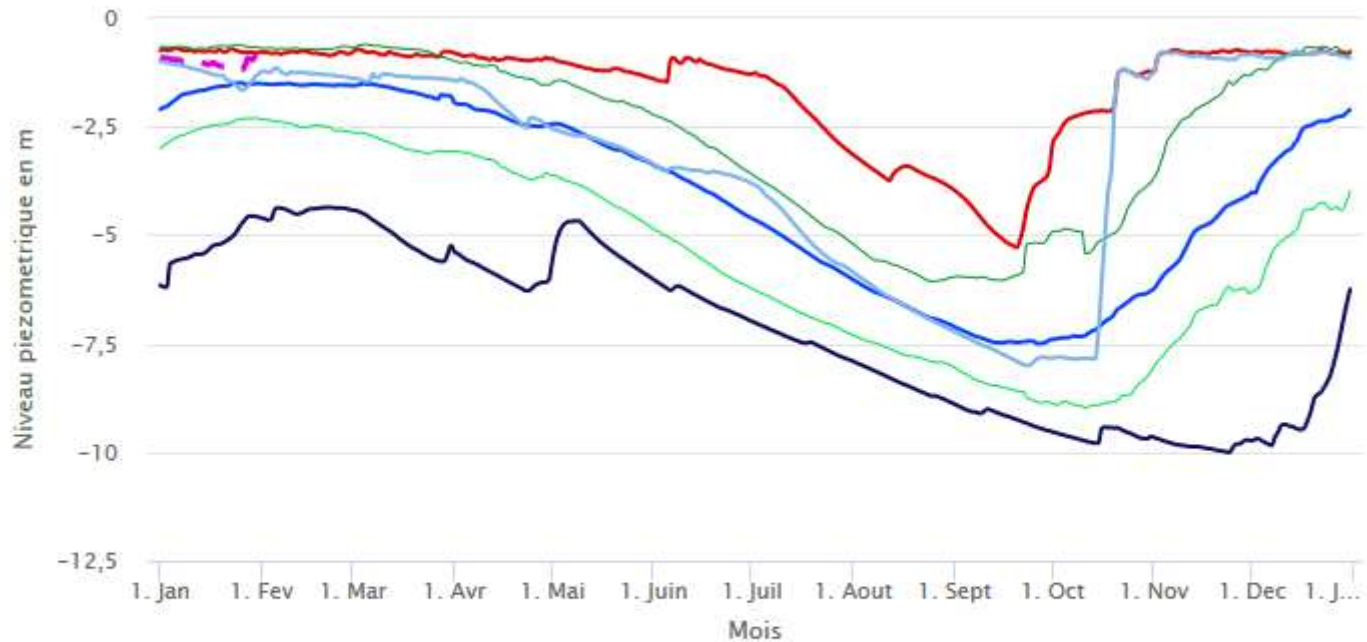

- Min 1993 - 2020
- Moyenne interannuelle 1993 - 2020
- Mediane 1993 - 2020
- Quinquennale Humide 1993 - 2020
- Quinquennale Seche 1993 - 2020
- Decennale Humide 1993 - 2020
- Decennale Seche 1993 - 2020
- Max 1993 - 2020
- 2020
- 2019

Profil 1992 - 2020 de la station POUSSARD

Cliquer et sélectionner la plage de dates à zoomer



- Min 1992 - 2020
- Moyenne interannuelle 1992 - 2020
- Mediane 1992 - 2020
- Quinquennale Humide 1992 - 2020
- Quinquennale Seche 1992 - 2020
- Decennale Humide 1992 - 2020
- Decennale Seche 1992 - 2020
- Max 1992 - 2020
- 2020
- 2019

Profil 1992 - 2020 de la station BAIGNES

Cliquer et sélectionner la plage de dates à zoomer

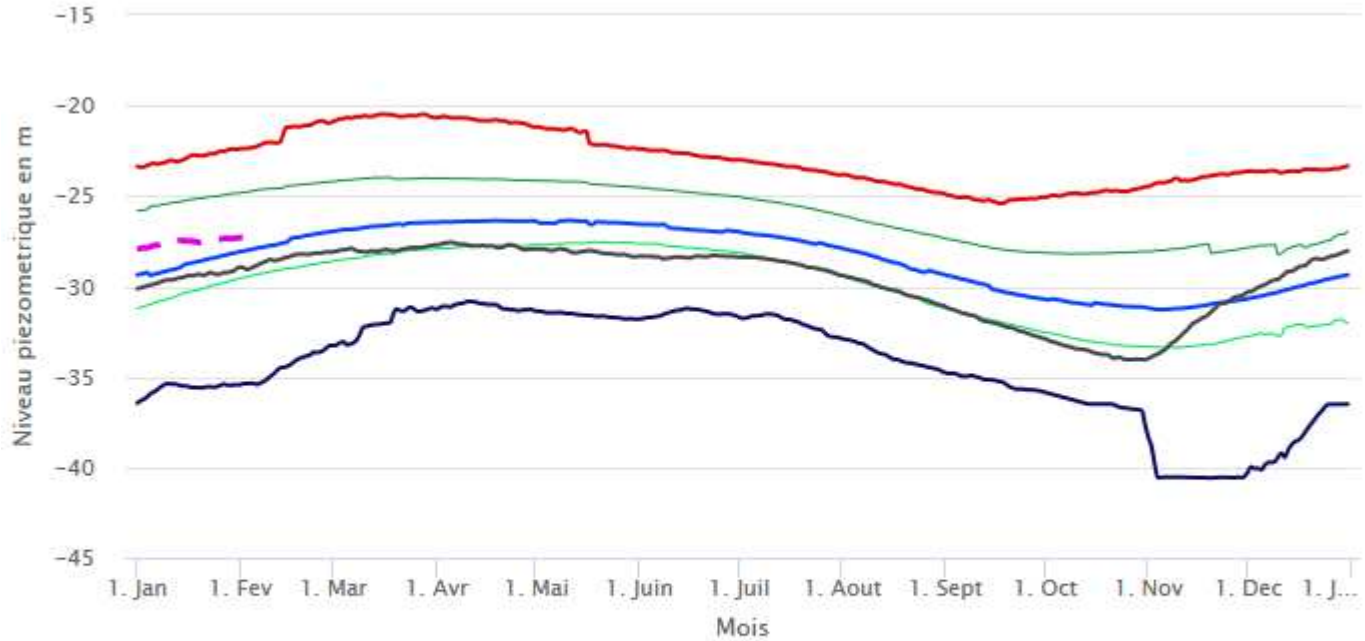

- Min 1992 - 2020
- Moyenne interannuelle 1992 - 2020
- Médiane 1992 - 2020
- Quinquennale Humide 1992 - 2020
- Quinquennale Seche 1992 - 2020
- Decennale Humide 1992 - 2020
- Decennale Seche 1992 - 2020
- Max 1992 - 2020
- 2020
- 2019